



INDUSTRIALE/LOGISTICO IN AFFITTO

Casale sul Sile (TV) - Via Torre

COD. CA0514

Affitto: € 3.500

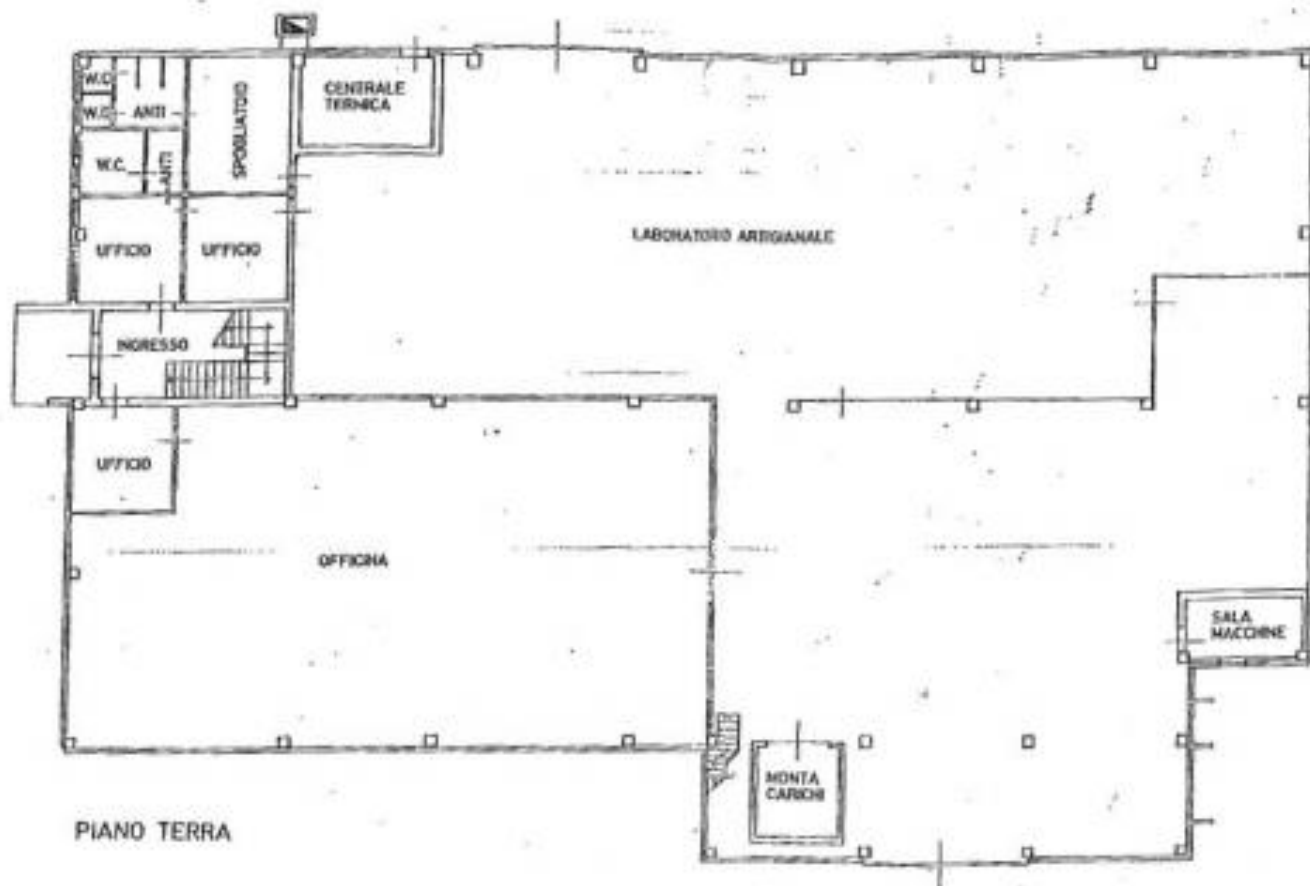

Capannone singolo inserito in un lotto di mq 3.700 circa.

Piano terra mq 1.300 di cui mq 100 di uffici;

Piano primo di mq 1.300 di cui mq 100 di uffici e mq 10 di servizi e spogliatoi.

Dotato di impianto elettrico, riscaldamento, montacarichi con portata 2.000 kg e anello antincendio.

Informazioni immobile

Indirizzo: Via Torre

CAP: 31032

Stato conservazione: Buono

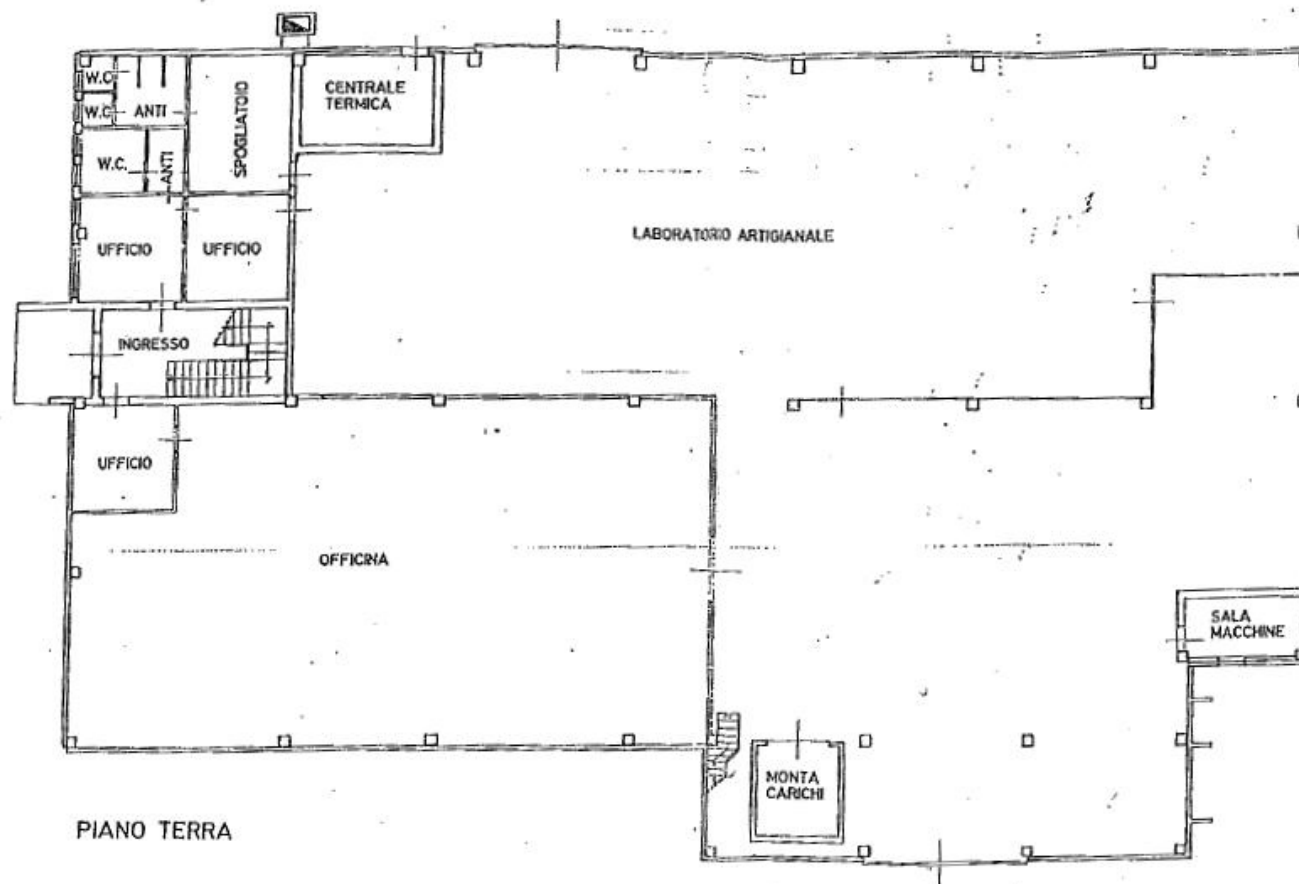

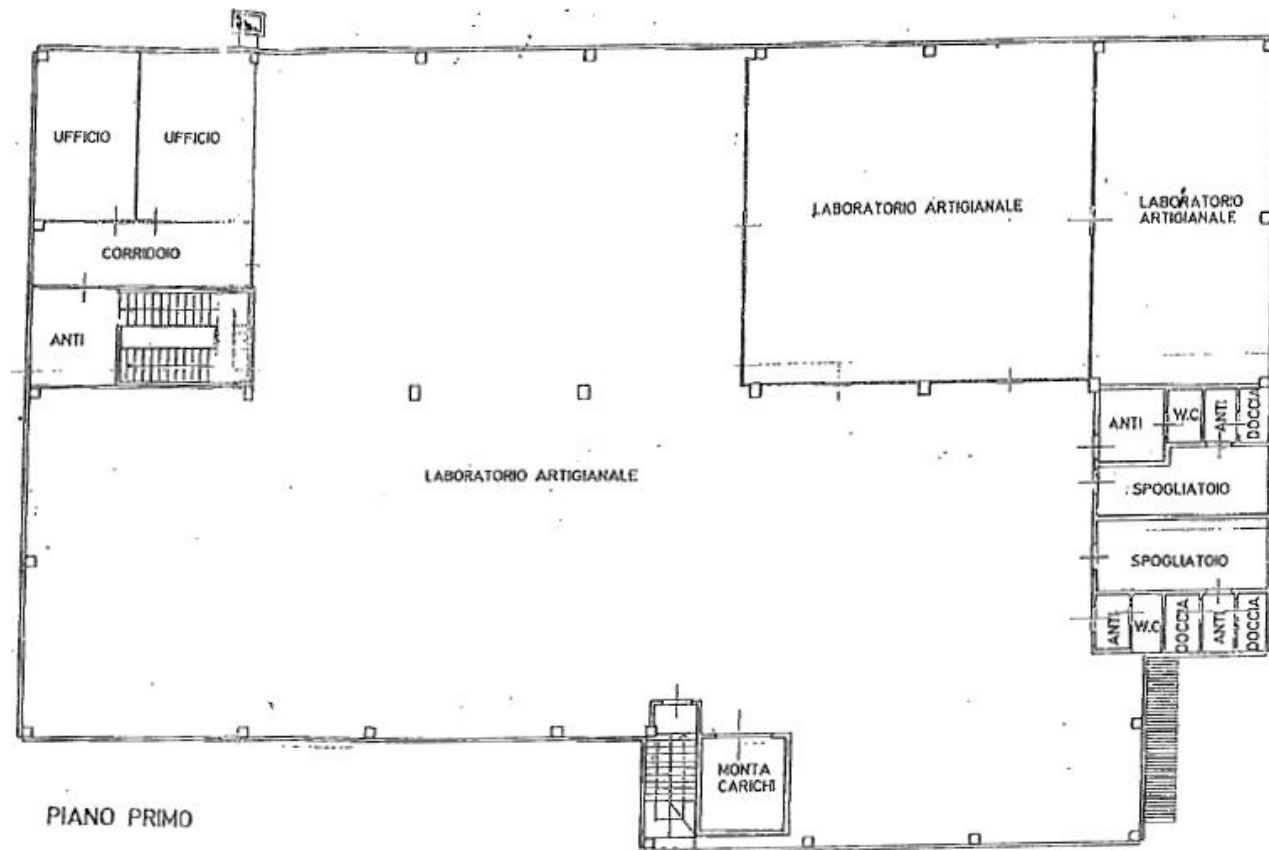





















Dal Zilio & Partners Sas

Viale Monte Grappa n. 28/A
31100 - TREVISO

info: +39 0422 230042

fax: +39 0422 296205

mobile: +39 393 2288822

+39 348 8089604

commerciale@dalzilio.com

www.immobili-commerciali.eu